

Ya tenemos a la venta nuestra Lotería de Navidad: 43478 y 61685, como siempre tenemos participaciones a 3€ y décimos a 25 €.

Para comprar o venderla y/o cualquier consulta: 954.52.38.11 - 954.51.39.99, Avda. de Altamira, 29 - Bq. 11 - Acc. A - 41020 - Sevilla.

 <b>LOTERIA NACIONAL</b>	<b>Asociación Sevillana de Esclerosis Múltiple</b> Entidad Declarada de Utilidad Pública Avda. Altamira, 29, Bl. 11 - Acc. A - 41020 - Sevilla Tfno. y Fax: 954-52 38 11 www.emsevilla.es - esclerosismultiple@hotmail.com
<b>SORTEO DE NAVIDAD</b> <b>Nº 43.478 • Nº 61.685</b>	
<p>El portador del presente recibo juega la cantidad de <b>UN EURO CON VEINTICINCO CÉNTIMOS</b>, en cada uno de los números arriba indicados, para el sorteo de Navidad que se celebrará en Madrid el próximo día 22 de diciembre de 2018.</p>	
<p><i>"Fraccionamiento autorizado por Loterías y Apuestas del Estado con fecha 16/7/2018".</i></p>	
<p><i>"Los premios por décimo cuya cuantía sea superior a la que marque en cada momento la legislación vigente, tendrán la retención que dicha legislación disponga en la proporción correspondiente al valor nominal de estas participaciones".</i></p>	
<b>Son 3 Euros</b> <b>Donativo 0,50 Euros</b> <hr/> <b>Caduca a los tres meses.</b>	El Depositario: <b>ASEM</b>



Virgen con el Niño. Tabla central del Retablo de la Vida de la Virgen y de San Francisco. Museo Nacional del Prado. Madrid.

S. E. LOTERÍAS Y APUESTAS DEL ESTADO

43478  
CUATRO TRES CUATRO SIETE OCHO

LOTERÍA NACIONAL DE NAVIDAD

22 de diciembre de 2018



LA PRESIDENTA,



102/18

2ª SERIE

2ª FRACCIÓN

PRECIO 25 EUROS

RCM-FNMT

5 102802002 > 0434784184

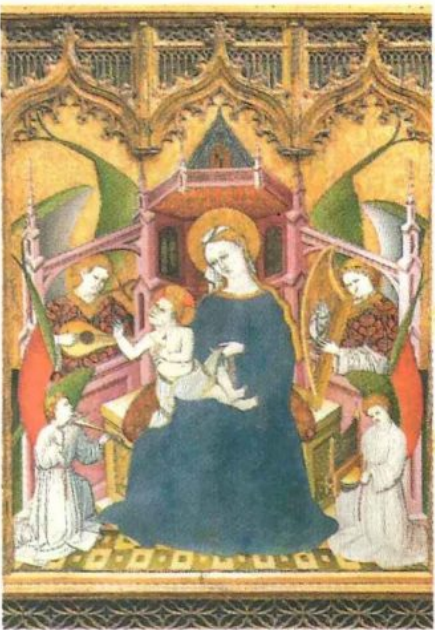

Virgen con el Niño. Tabla central del Retablo de la Vida de la Virgen y de San Francisco. Museo Nacional del Prado. Madrid.

S. E. LOTERÍAS Y APUESTAS DEL ESTADO

61685  
SEIS UNO SEIS OCHO CINCO

LOTERÍA NACIONAL DE NAVIDAD

22 de diciembre de 2018



LA PRESIDENTA,



102/18

3ª SERIE

2ª FRACCIÓN

PRECIO 25 EUROS

RCM-FNMT

5 102802003 > 0616850186